Norbert CORABOEUF - **Cécile CHARNOLE**

Huissiers de Justice Associés

BP 97
8 rue des Tanneurs
44143 CHATEAUBRIANT CEDEX
E-mail : scp.coraboeuf.charnole@huissier-justice.fr

Tél. 02 40 28 18 18
Fax 02 40 28 13 12
CDC CHATEAUBRIANT 40031 00001 0000142387T 06

Société Civile Professionnelle titulaire d'un Office d'Huissier de Justice
Membre d'une Association Agréée Règlement des Honoraires par chèque accepté SIRET 329 679 401 00037
T.V.A intra : FR 253 296 794 01
Web : huissier44.com (paiement en ligne sécurisé 7j/7 24h/24)

COMPETENCE ACTES : COUR D'APPEL DE RENNES (44-35-56-29-22) et COMPETENCE CONSTATS : NATIONALE

ATTESTATION :

Je soussignée Maître Cécile CHARNOLE, certifie m'être déplacée et avoir constatée les 20 mai 2019, 07 juin 2019 et 15 juillet 2019, en différents points géographiques situés aux alentours des implantations des éoliennes, la présence de différents panneaux d'affichage d'un avis d'enquête publique (Détail ci-après).

Je certifie également avoir constaté cet affichage dans les Mairies de RUFFIGNE, ROUGE, FERCE, SOULVACHE, MARTIGNE FERCHAUD, COESMES, THOURIE, LALLEU, ERCEE EN LAMEE, TEILLAY.

N. CORABŒUF, C. CHARNOLE - Huissiers de Justice Associés - 44143 CHATEAUBRIANT Cx

POINT	DATES	ADRESSE	
POINT 1	20.05.19 – 07.06.19 – 15.07.19	Intersection D 163 et D36	
POINT 2	20.05.19 – 07.06.19 – 15.07.19	C3 à l'intersection vers Ouest « Rouelle » et vers Est « La Reboursière »	

POINT 3	20.05.19 – 07.06.19 – 15.07.19	Après avoir quitté le point 2 en continuant sur C3 en direction de SOULVACHE, je me dirige vers Est en direction de « les Ruisseaux », « La Basse Cointerie » et « Cointerie. A l'intersection avec la C1 je prends vers EST en direction de FERCE et à 1,1 km je constate la présence du panneau	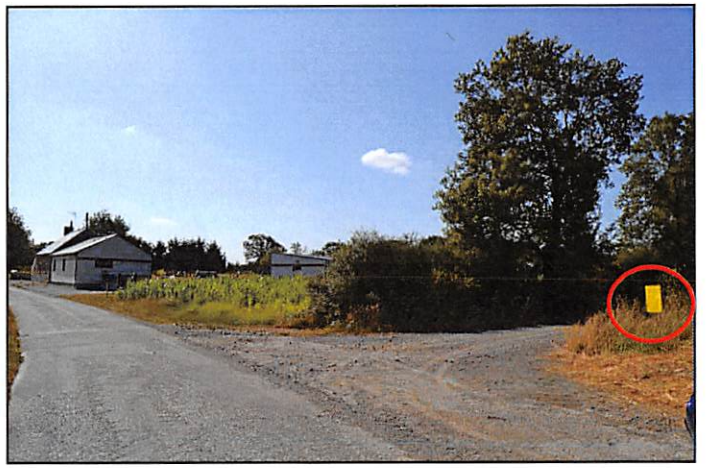
POINT 4	20.05.19 – 07.06.19 – 15.07.19	Toujours sur C1 je continue vers FERCE et à 700 m après le Point 3, je constate la présence du panneau	

Conformément à la loi Informatique et Libertés du 6 janvier 1978, vous bénéficiez d'un droit d'accès et de rectification aux informations qui vous concernent. Pour exercer ce droit, veuillez vous adresser aux personnes habilitées de l'Etude.

POINT 5	20.05.19 – 07.06.19 – 15.07.19	Je continue sur C1 vers FERCE et à l'intersection « Fourneaux » et « Bas Fourneaux », je constate la présence du panneau	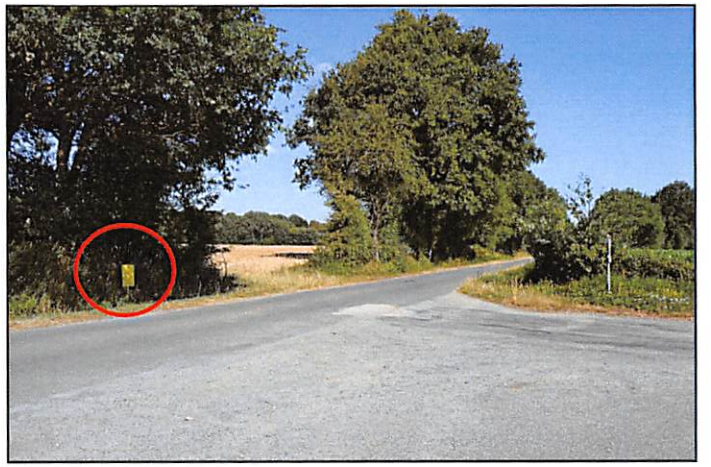

Conformément à la loi Informatique et Libertés du 6 janvier 1978, vous bénéficiez d'un droit d'accès et de rectification aux informations qui vous concernent. Pour exercer ce droit, veuillez vous adresser aux personnes habilitées de l'Etude.

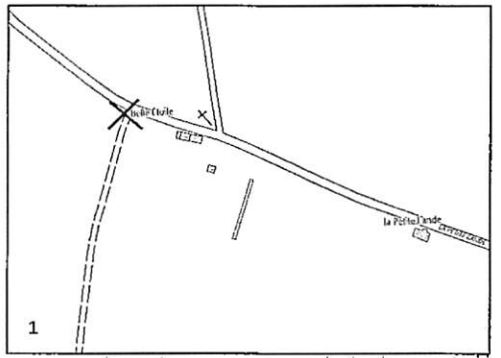

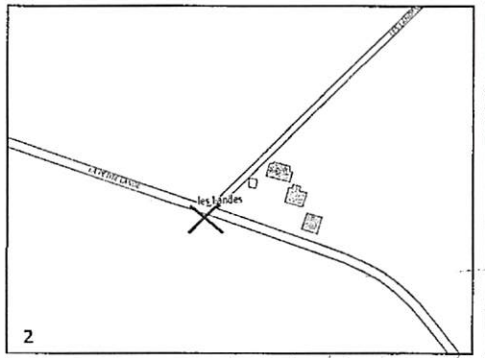

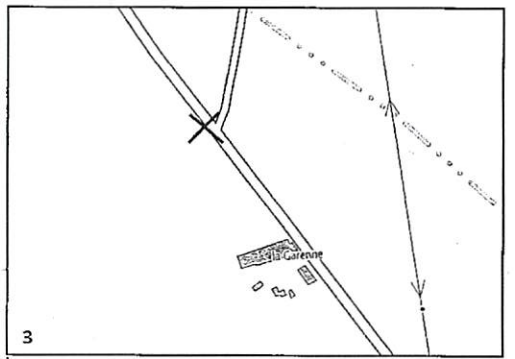

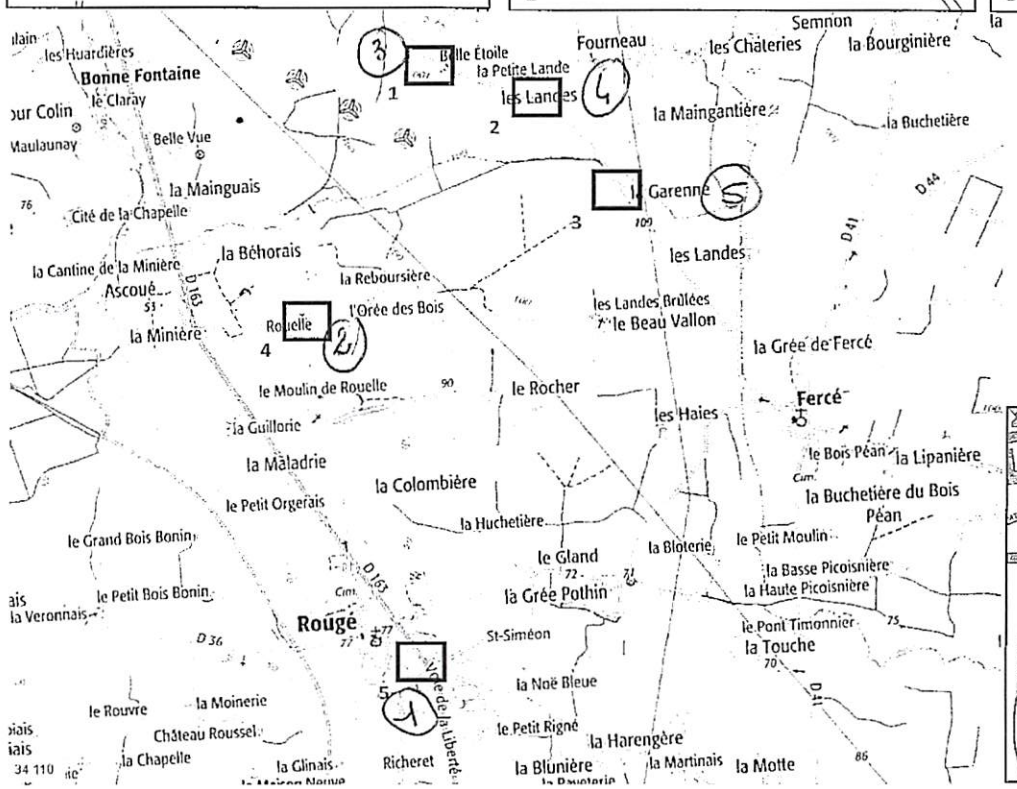

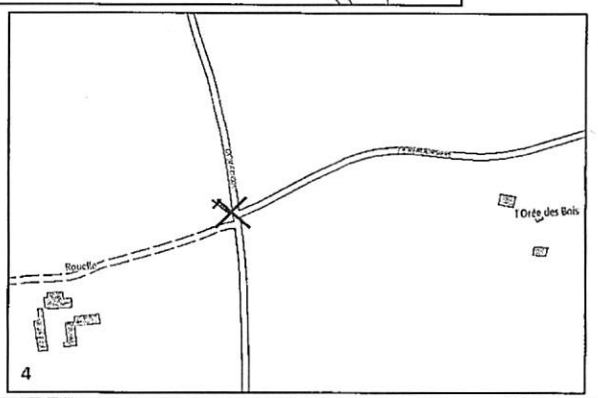

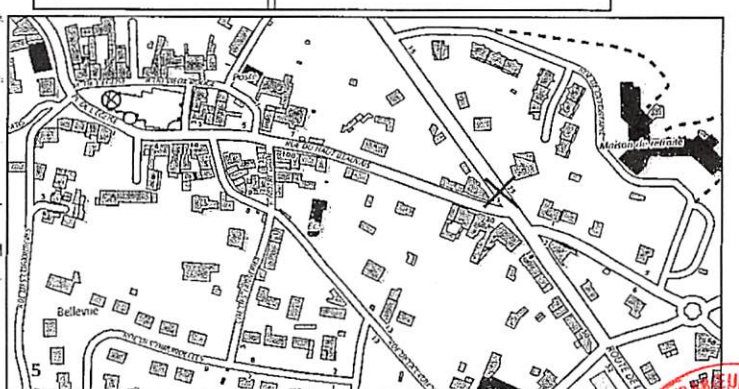

Norbert CORABOEUF - Cécile CHARNOLÉ - Huissiers de Justice Associés
B.P.97 - 8 Rue des Tanneurs - 44143 CHATEAUBRIANT CEDEX

Conformément à la loi Informatique et Libertés du 6 janvier 1978, vous bénéficiez d'un droit d'accès et de rectification aux informations qui vous concernent. Pour exercer ce droit, veuillez vous adresser aux personnes habilitées de l'Etude.